فرایند انتقال اعضاء هیئت علمی دانشگاه های دیگر به دانشگاه علوم پزشکی خراسان شمالی

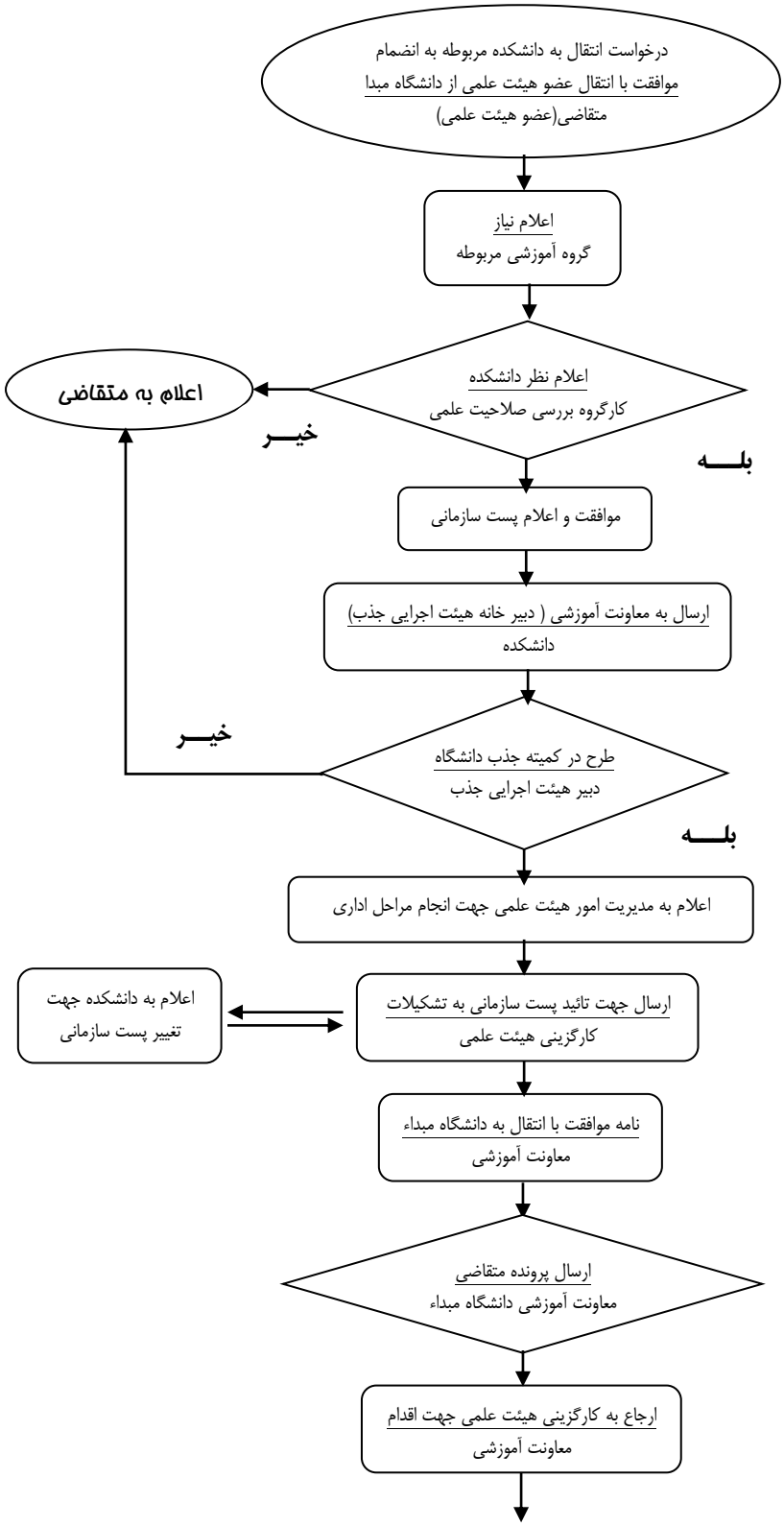

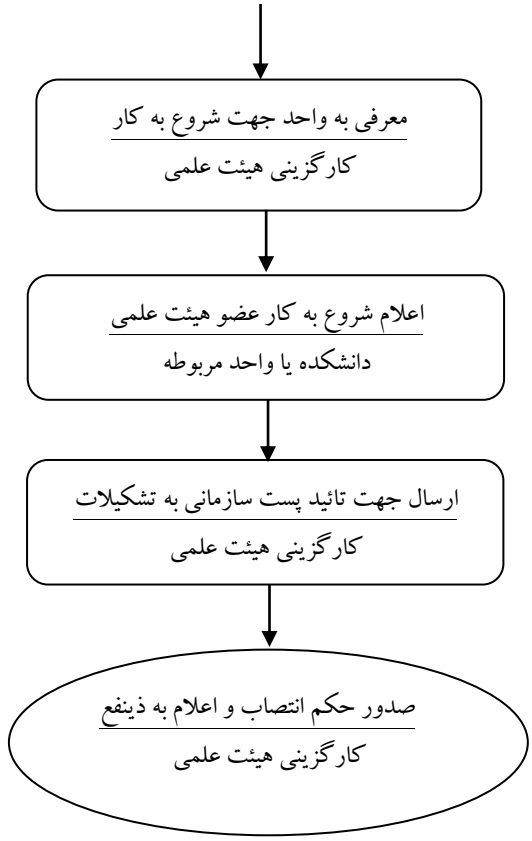
معرفی به واحد جهت شروع به کار
کارگزینی هیئت علمی
اعلام شروع به کار عضو هیئت علمی
دانشکده یا واحد مربوطه
ارسال جهت تائید پست سازمانی به تشکیلات
کارگزینی هیئت علمی
صدور حکم انتصاب و اعلام به ذینفع
کارگزینی هیئت علمی